

## **2. DETERMINACIÓN DE LA ESTRUCTURA ORGANIZATIVA**

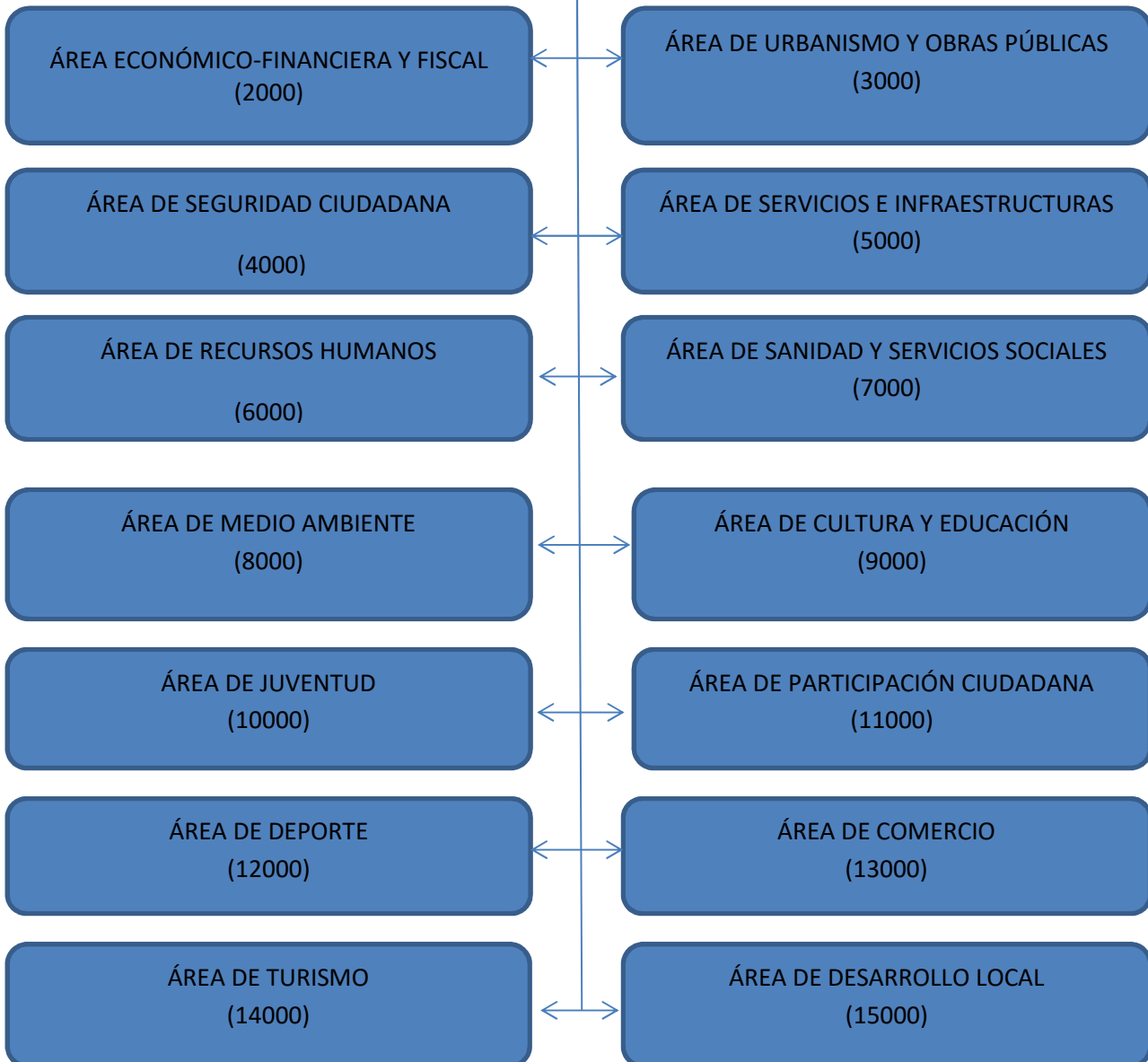

ADMINISTRACIÓN GENERAL  
ALCALDÍA (1000)





## **ESTRUCTURA ORGANIZATIVA: PERSONAL FUNCIONARIO**

### **ALCALDÍA (1000)**

#### **ADMINISTRACIÓN GENERAL (1100)**

<b>Puesto</b>
Secretario/a
Vicesecretario/a
Administrativo/a
Conserje

### **ÁREA DE ECONÓMICO FINANCIERA Y FISCAL (2000)**

#### **POLÍTICA ECONÓMICO FISCAL (2100)**

<b>Puesto</b>
Interventor/a
Jefe/a de Negociado de Hacienda

#### **GESTIÓN DEL SISTEMA TRIBUTARIO (2200)**

<b>Puesto</b>
Tesorero/a

### **ÁREA DE URBANISMO Y OBRAS PÚBLICAS (3000)**

#### **URBANISMO (3100)**

<b>Puesto</b>
Aparejador/a

**ÁREA DE SEGURIDAD CIUDADANA (4000)**

**SEGURIDAD CIUDADANA (4100)**

<b>Puesto</b>
Sargento de Policía Local
Cabo de Policía Local
Agente de Policía Local

**ÁREA DE SERVICIOS E INFRAESTRUCTURAS (5000)**

**SERVICIOS MÚLTIPLES (5100)**

<b>Puesto</b>
Operario

**RECOGIDA DE BASURA RRSSUU (5300)**

<b>Puesto</b>
Conductor
Operario

**ÁREA DE RECURSOS HUMANOS (6000)**

**RECURSOS HUMANOS (6100)**

<b>Puesto</b>



## **ESTRUCTURA ORGANIZATIVA: PERSONAL LABORAL**

### **ALCALDÍA (1000)**

#### **ADMINISTRACIÓN GENERAL (1100)**

<b>Puesto</b>
Coordinador/a de Área
Administrativo
Auxiliar Administrativo/a
Mantenimiento informático
Archivero/a

#### **PRENSA (1200)**

<b>Puesto</b>
Periodista

#### **OFICINA DE ATENCIÓN AL CIUDADANO (1300)**

<b>Puesto</b>

### **ÁREA ECONÓMICO-FINANCIERA Y FISCAL (2000)**

#### **POLÍTICA ECONÓMICO FISCAL (2100)**

<b>Puesto</b>

#### **GESTIÓN DEL SISTEMA TRIBUTARIO (2200)**

<b>Puesto</b>

**ÁREA DE URBANISMO Y OBRAS PÚBLICAS (3000)**

**URBANISMO (3100)**

**Puesto**

Arquitecto/a

**ÁREA DE SEGURIDAD CIUDADANA (4000)**

**PROTECCIÓN CIVIL (4200)**

**Puesto**

Coordinador/a de Protección Civil

**ÁREA DE SERVICIOS E INFRAESTRUCTURAS (5000)**

**SERVICIOS MÚLTIPLES (5100)**

**Puesto**

Encargado/a General de Servicios

Encargado/a Jefe de Servicios

Operario/a General

Limpiador/a

**LIMPIEZA VIARIA Y MANTENIMIENTO DE JARDINES (5200)**

**Puesto**

Operario/a

**RECOGIDA DE BASURA RRSSUU (5300)**

**Puesto**

Conductor

Operarios generales

## **ÁREA DE SANIDAD Y SERVICIOS SOCIALES (7000)**

### **SANIDAD (ENFERMERÍA) (7100)**

#### **Puesto**

D.U.E.

## **ÁREA DE MEDIO AMBIENTE Y ADJUNTA DE URBANIZACIONES (8000)**

### **MEDIO AMBIENTE (8100)**

#### **Puesto**

Técnico/a Medio Ambiental

## **ÁREA DE CULTURA Y EDUCACIÓN (9000)**

### **EDUCACIÓN (9100)**

#### **Puesto**

Profesor/a Educación Adultos

Educador/a Casa de Niños

Auxiliar de Cambio

Conserje

### **BIBLIOTECA (9200)**

#### **Puesto**

Técnico/a Biblioteca

Conserje

### **CASA DE CULTURA (9300)**

#### **Puesto**

Técnico/a de Cultura

<b>ARTES ESCÉNICAS (9400)</b>
-------------------------------

<b>Puesto</b>
---------------

Dinamizador/a de Artes Escénicas
----------------------------------

**ÁREA DE JUVENTUD (10000)**

<b>JUVENTUD (10100)</b>
-------------------------

<b>Puesto</b>
---------------

Coordinador/a Sociocultural
-----------------------------

Técnico de Juventud
---------------------

Monitor Juventud
------------------

**ÁREA DE DEPORTES (12000)**

<b>DEPORTES (12000)</b>
-------------------------

<b>Puesto</b>
---------------

Coordinador/a de Deportes
---------------------------

Recepcionista
---------------

**ÁREA DE DESARROLLO LOCAL (15000)**

<b>DESARROLLO LOCAL (15100)</b>
---------------------------------

<b>Puesto</b>
---------------

Agente de Empleo y Desarrollo Local
-------------------------------------